.TESAN

41.yıl

www.tesan.com.tr

Türkiye'nin Katma Değerli Teknoloji Distribütörü

Kurulduğu 1983 yılından bu yana müşteri odaklı ve yenilikçi vizyonuyla Türkiye'nin katma değerli teknoloji distribütörü olan **TESAN,** 4.000'in üzerinde ürün çeşidini, 300 kişiyi bulan kadrosu, 5.000'i aşan dağıtıcı ve perakendeci iş ortağı ile 40.000'i aşkın satış noktası üzerinden son kullanıcı ile buluşturmaktadır.

Kendi markaları **ttec, mojue** ve **taks** altındaki geniş ürün yelpazesi yanında, birçok dünya markasının dağıtım, proje, satış ve satış sonrası hizmetlerini, en üst düzeyde katma değer ve müşteri memnuniyeti hedefiyle sürdürmektedir.

Türkiye'nin mobil aksesuar kategorisinde lider* markası olan **ttec,** Türkiye başta olmak üzere 20'nin üzerinde ülkede 22.000'in üzerinde satış noktasında tüketici ile buluşmaktadır. Bugüne kadar 100 milyon'u aşan ttec markalı ürün milyonlarca tüketici ile buluşmuştur.

Yenilikçi vizyonunu ve iş ortaklarıyla yarattığı sinerjiyi, sürekli geliştirmeye çalışan ve Türkiye'nin ilk 40 bilişim şirketi arasında yer alan **TESAN, "Güvenlik Kamera Donanımı" kategorisinde ise art arda Türkiye'nin 1 numaralı dağıtıcısı seçilmiştir.****

**Global bağımsız araştırma şirketi KANTAR TNS'in Ocak 2019 tarihli Türkiye genelinde yaptığı araştırmaya göre ttec, mobil aksesuar kategorisinde Türkiye'nin en çok tercih ve tavsiye edilen markası seçilmiştir.*

***Türk bilişim sektörünün ciroları itibariyle en büyük 500 şirketini genel ve faaliyet gösterdikleri alt kategoriler itibariyle her yıl sıralayan BThaber'in Bilişim 500 – İlk Beşyüz Bilişim Şirketi 2022 sıralamasında TESAN, genel listede 40. sırada, 2019/2020/2021 yıllarında ise "Güvenlik Kamera Donanımı Dağıtıcı" kategorisinde 1. sırada yer almaktadır.*

TESAN

Teknoloji Çözümleri

8 ttec **CCTV Çözümleri**

10 ttec **Rack Kabinetler**

12 ttec **Bakımsız Kuru Aküler**

14 Uniwiz **CCTV Çözümleri**

16 imou **Akıllı Tak Çalıştır Kamera Çözümleri**

18 Hikvision **Güvenlik Çözümleri**

20 ZKTeco **Hibrit-Biyometrik, Güvenlik ve Geçiş Kontrol Sistemleri**

22 Teknim **Yangın ve Gaz Algılama Sistemleri**

24 Ruijie | Reyee **Veri Depolama ve Video Kayıt Çözümleri**

26 TOSHIBA **Hard Diskler**

28 Qnap **Veri Depolama ve Video Kayıt Çözümleri**

30 HP **SSD ve RAM Çözümleri**

32 Formrack **Rack Kabinetler**

34 Jabra **Çağrı Merkezi ve Ofis Kulaklık Çözümleri**

36 Fanvil **IP Telefonlar**

38 Panasonic **Tüketici Ürünleri**

40 AselsanNET **PMR El Telsizleri**

42 Motorola **PMR El Telsizleri**

Tüketici Elektroniği

46 ttec **Tüketici Elektroniği**

50 mojue **Mobil Aksesuarlar**

52 taks **Mobil Aksesuarlar**

Teknoloji Çözümleri

ttec

Güvenlik Çözümleri

1995 yılında İstanbul'da doğan ttec; günümüzde tasarım ve fonksiyonelliğin birleştiği geniş ve yenilikçi ürün yelpazesini üstün hizmet kalitesi ve ulaşılabilir fiyatlar ile sunmayı misyon edinmiş Türkiye'nin lider* ve global teknoloji markasıdır. Türkiye başta olmak üzere 20+ ülkede 20.000+ satış noktasında bugüne kadar 80 milyonu aşan ttec markalı ürün tüketici ile buluşmuştur. ttec, kurulduğu 1983 yılından bu yana müşteri odaklı ve yenilikçi vizyonuyla Türkiye'nin katma değerli teknoloji distribütörü TESAN İletişim AŞ'nin markasıdır.

**Global bağımsız araştırma şirketi KANTAR TNS'in Ocak 2019 tarihli Türkiye genelinde yaptığı araştırmaya göre ttec, mobil aksesuar kategorisinde Türkiye'nin en çok tercih ve tavsiye edilen markası seçilmiştir.*

Kategoriler ve Öne Çıkanlar

IP Kameralar
Giriş Seviyesi Kameralar

Dahili mikrofona sahip kameralar olup fiyat-performans ürünleridir. ttec Defend ailesinin uygun maliyet ile kaliteyi buluşturduğu giriş seviyesi IP kameralardır.

IP Kameralar
Üstün Gece Görüşe Sahip Kameralar

0.0008 Lux değerine sahip ve hem IR LED hemde beyaz LED ışığı kamera üzerinde bulunduran seridir. Dahili mikrofonlu olan bu kameralar, standart kameralar gibi IR LED modu, hareket algıladığı an LED ışığı yanan koruma modu ve sürekli LED ışığının yandığı renkli görüş modu olmak üzere 3 farklı modda opsiyonel olarak çalışabilmektedir.

IP Kameralar
Ayarlanabilir Lensli Kameralar

2.7-13.5 mm motorize lens aralığı ile farklı odak uzaklıklarına hedflenmenize yardımcı olan dahili mikrofonlu kameralar, metal kasaları ile darbelere dayanıklıdır. Ekstra olarak alarm ve ses giriş portlarıda bulunan motorize kameralar, akıllı analiz desteği ile çevre emniyetinde ön plana çıkmaktadır.

PTZ Kameralar
Hareketli Kameralar

23x ve 30x optik zoom aralığında farklı modelleri bulunan ttec PTZ kameralar 15 adete kadar akıllı analiz desteği sunar. Ayrıca 200 metreye kadar IR mesafesi ve otomatik takip (auto tracking) modu gibi spesifik özellikler ile donanıtılmışır.

Network Video Kayıt Cihazları
Ağ Kayıt Cihazları

H.265+ video sıkıştırma teknolojisi ile çalışan NVR kayıt cihazları, diskte yüksek yer kaplayan video görüntülerini sıkıştırarak daha küçük bir alanda depolamasıyla diskten tasarruf sağlar. PoE destekli modelleri de bulunan kayıt cihazlarında 4/8/16/32 ve 64 Kanal seçenekleri mevcuttur. RAID teknolojisine sahip 32 ve 64 kanal cihaz modelleri de verilerinizde güvenliği arttırır.

İzleme ve Yönetim Yazılımı
ttec Defend

ttec Defend Yönetim ve İzleme Yazılımı
Desteklenen platformlar;
IOS | Android | Windows | MacOS

ttec

Rack Kabinet Çözümleri

1995 yılında İstanbul'da doğan ttec; günümüzde tasarım ve fonksiyonelliğin birleştiği geniş ve yenilikçi ürün yelpazesini üstün hizmet kalitesi ve ulaşılabilir fiyatlar ile sunmayı misyon edinmiş Türkiye'nin lider* ve global teknoloji markasıdır. Türkiye başta olmak üzere 20+ ülkede 20.000+ satış noktasında bugüne kadar 80 milyonu aşan ttec markalı ürün tüketici ile buluşmuştur. ttec, kurulduğu 1983 yılından bu yana müşteri odaklı ve yenilikçi vizyonuyla Türkiye'nin katma değerli teknoloji distribütörü TESAN İletişim AŞ'nin markasıdır.

**Global bağımsız araştırma şirketi KANTAR TNS'in Ocak 2019 tarihli Türkiye genelinde yaptığı araştırmaya göre ttec, mobil aksesuar kategorisinde Türkiye'nin en çok tercih ve tavsiye edilen markası seçilmiştir.*

Duvar Tipi Kabinetler

SOHO Tipi

Küçük sistemlerin montajında kullanılır. Standart 400 mm derinliğe ve ihtiyaca uygun olarak 4U ve 7U olmak üzere 2 farklı yüksekliğe sahiptir. 1'li fan modülü takılarak havalandırma işlemi sağlanabilir.

Duvar Tipi Kabinetler

Duvar Tipi

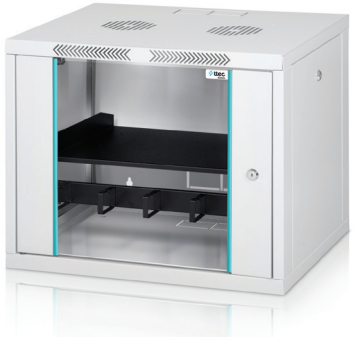

19" standardında her türlü cihaz bağlanabilir.
Önü cam kapaklı, yan kapakları açılabilir ve çıkartılabilir sistemlidir.
İstenildiğinde ayak veya tekerlek takılarak yer tipi olarakta kullanılabilir.

Goldline Serisi Kabinetler

Dikili Tip

19" standardında her türlü cihaz bağlanabilir. Dış yüzeyden geçmeli sistem ile monte edilmiş dikme yapısına sahiptir.
Kabineti oluşturan temel parçalar demonte olarak üretilmiştir.

Silverline Serisi Kabinetler

Dikili Tip

19" standardında her türlü cihaz bağlanabilir.
Dış yüzeyden monte edilmiş dikme yapısına sahiptir.
Kabineti oluşturan temel parçalar demonte olarak üretilmiştir.
2'li ve 4'lü fan modülü seçenekleri ile havalandırma sağlanmaktadır.
12U'dan 42U'ya kadar yükseklik seçenekleri.

Blueline Serisi Kabinetler

Dikili Tip

19" standardında her türlü cihaz bağlanabilir.
2'li ve 4'lü fan modülü seçenekleri ile havalandırma sağlanmaktadır.
Kabinetin sadece ön ve arka kapağı açılabilir.

Kabinet Aksesuarları

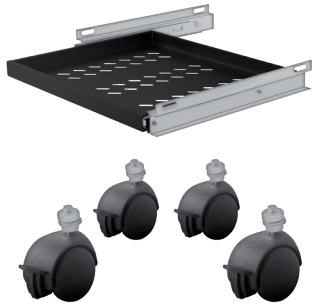

Sabit Raf, Hareketli Raf, 1U Klavye Çekmecesi, Dikili Tip
Tekerlek, 19" Rack Adaptörü, Duvar Tipi Tekerlek, Dikili/Duvar Tipi
Termostatlı/Termostatsız Fanlar, Sigortalı ve Sigortasız Grup Prizleri, Organizerler, Kapama Panelleri, M6 Kafes Somun/Vida/Pul

ttec

Akü Çözümleri

1995 yılında İstanbul'da doğan ttec; günümüzde tasarım ve fonksiyonelliğin birleştiği geniş ve yenilikçi ürün yelpazesini üstün hizmet kalitesi ve ulaşılabilir fiyatlar ile sunmayı misyon edinmiş Türkiye'nin lider* ve global teknoloji markasıdır. Türkiye başta olmak üzere 20+ ülkede 20.000+ satış noktasında bugüne kadar 80 milyonu aşan ttec markalı ürün tüketici ile buluşmuştur. ttec, kurulduğu 1983 yılından bu yana müşteri odaklı ve yenilikçi vizyonuyla Türkiye'nin katma değerli teknoloji distribütörü TESAN İletişim AŞ'nin markasıdır.

**Global bağımsız araştırma şirketi KANTAR TNS'in Ocak 2019 tarihli Türkiye genelinde yaptığı araştırmaya göre ttec, mobil aksesuar kategorisinde Türkiye'nin en çok tercih ve tavsiye edilen markası seçilmiştir.*

Bakımsız Kuru Aküler
4V 4Ah

Volt: 4
Amper: 4
Ölçü (U*G*Y): 47*47*101mm
Toplam yükseklik: 106mm
Ağırlık (kg): 0,44
Uç yapısı: F1

Bakımsız Kuru Aküler
6V 4Ah

Volt: 6
Amper: 4
Ölçü (U*G*Y): 70*47*101mm
Toplam yükseklik: 106mm
Ağırlık (kg): 0,69
Uç yapısı: F1

Bakımsız Kuru Aküler
6V 12 AH

Volt: 6
Amper: 12
Ölçü (U* G* Y): 151*50*94mm
Toplam yükseklik: 100mm
Ağırlık (kg) : 1,80
Uç yapısı: F1

Bakımsız Kuru Aküler
12V 7 AH

Volt:12
Amper: 7
Ölçü (U* G* Y): 151*65*94mm
Toplam yükseklik: 100mm
Ağırlık (kg) : 1,82
Uç yapısı: F1

Bakımsız Kuru Aküler
12V 12 AH

Volt: 4
Amper: 4
Ölçü (U*G*Y): 47*47*101mm
Toplam yükseklik: 106mm
Ağırlık (kg): 0,44
Uç yapısı: F1

Jel Aküler
12V 100Ah

Volt: 12
Amper: 100
Ölçü (U* G* Y): 332*175*221mm
Toplam yükseklik: 243mm
Ağırlık (kg) : 28,30
Uç yapısı: T11

uniwiz
Powered by Uniview Tech.

Güvenlik Çözümleri

Uniview markasına ait bir ürün grubu olan Uniwiz, dünya çapında hem ev hem de iş odaklı güvenlik sistemlerinden, güvenlik sistemleri bileşenlerine kadar, kullanımı kolay ve fiyat performans ürünleri sunar. Uzun yılları aşan teknoloji birikimiyle, IP kameralar, network kayıt cihazları, analog kameralar ve analog kayıt cihazları çözümleri sağlar. Güvenlik çözümleri ürün gruplarıyla dünyadaki önde gelen güvenlik kamera üreticilerinden biridir.

TESAN, Uniwiz markasının Türkiye'deki tek distribütörüdür.

Kategoriler ve Öne Çıkanlar

IP Kameralar

Fiyat odaklı Uniwiz IP kameralar 2 ve 4 MP Super-HD görüntülerine, akıllı IR teknolojisini ekleyerek daha iyi gece görüşü sağlamaktadır. Dahili mikrofon, geniş sıcaklık çalışma aralıkları, voltaj toleransı, IP67 gibi çeşitli koruma teknolojileri barındıran Uniwiz; cihaz arayüzlerinde herhangi bir yapılandırma olmadan PoE kayıt cihazlarına doğrudan bağlanabilir.

NVR Kayıt Cihazları

H.265+ video sıkıştırma teknolojisi ile çalışan NVR kayıt cihazları diskten tasarruf sağlar. Tak ve çalıştır özelliği ile ağ kameralarını otomatik olarak arar ve varsayılan şifresiyle ekler. ONVIF uyumlu olan kayıt cihazları, Uniwiz PC ve mobil uygulamaları ile uzaktan yönetilebilir ve izlenilebilir*.
(*Bu method için internet bağlantısı gerekmektedir.)

Analog Kameralar

2 ve 5 MP seçenekleri bulunan analog serisi kameralar TVI/AHD/CVI/CVBS yayın türlerini desteklemektedir. Ayrıca kamera üzerindeki OSD kontrol menüsü ile renk, ışık ve pozlama gibi ayarları düzenleme imkanı sunar. Bu kameralar fiyat-performans ürünleri olarak ön plana çıkmaktadır.

Hibrit XVR Kayıt Cihazları

4/8/16 kanal olarak seçenekleri bulunan XVR kayıt cihazları hem analog hemde IP kamera desteğiyle hibrit çalışma imkanı sunar. Koaksiyel kablo ile ses taşıma teknolojisi sayesinde ekstra ses kablosu maliyeti gerektirmez. Mobil ve bilgisayar uygulamaları, metal kasa ve şık tasarlanmış XVR kayıt cihazlarını, bulut üzerinden izlemeye ve yönetmeye olanak sağlar.

LED Monitörler

1080P çözünürlüğe sahip 22" ve 24" monitörler endüstriyel LED paneller ile tüm detayları harika bir görüntü kalitesiyle sunar. 7/24 çalışmak için tasarlanmış monitörler hızlı tepki süresiyle ayrıntıları kaybetmeden nesnelerin net olmasını sağlar.

CAT6 Kablolar

305 metre, 24 AWG, ISO/IEC11801, TIA-568-C.2 Standartları, PVC (RoHS/REACH'e uygundur), Turuncu renk

Akıllı Tak Çalıştır Kamera Çözümleri

IMOU, farklı senaryolar için geniş kapsamlı IoT, güvenlik çözümleri ve akıllı ev çözümleri sunar. Ev ve küçük-orta ölçekli işletme (KOBİ) kullanıcıları için tasarlanmıştır. Ek kurulum maliyetine gerek duymadan kolay ürün kurulumu ile kendi mobil ve bilgisayar uygulamaları üzerinden izlenilebilir ve yönetilebilir. Böylece IMOU akıllı güvenlik sistemleri gelişmiş teknolojisi sayesinde 7/24 canlı izleme ve kayıt imkanı sağlar. IMOU, dünya lideri güvenlik ve IoT çözümleri sağlayıcısı Dahua Teknoloji'nin markasıdır.

İç Ortam Akıllı Wi-Fi Kameralar

İç ortam akıllı Wi-Fi kameralar, dahili hoparlör ve yankı engelleme özelliğine sahip mikrofon sayesinde ailenizle ve evcil hayvanlarınızla her an iletişim kurmanıza olanak tanır. Gelişmiş gece görüşü teknolojisi ile karanlıkta bile tam koruma sağlar.

Dış Ortam Akıllı Wi-Fi Kameralar

Zorlu hava koşullarına dayanıklı dört mevsim koruma sağlayan Imou dış ortam akıllı Wi-Fi kameralar ile eviniz ve işletmeniz gibi önem verdiğiniz alanlara odaklanmak için algılama bölgelerini özelleştirebilirsiniz.

Kablosuz Alarm Ürünleri

Kablosuz alarm ürünleri ile evinizin ve ailenizin güvenliğini en üst seviyeye taşıyın. Alarm sistemi tetiklendiğinde Imou Life uygulaması üzerinden anında uyarı alabilir, alarm sistemini etkinleştirip devre dışı bırakabilir ve tüm cihazları izleyip yönetebilirsiniz.

Akıllı Yaşam Ürünleri

Kullanımı kolay, akıllı ve yüksek kaliteli Imou ürünleri ile akıllı hayata merhaba deyin. Akıllı LED Wi-Fi ampul, akıllı priz ve akıllı süpürgüler ile evinizde rahatlığın keyfini çıkarın.

Çoklu Depolama Seçenekleri

Bulut depolama

Wi-Fi NVR kayıt cihazları, video kayıt ekipmanları için özel tasarlanmış SD kart seçenekleri ve bulut depolama hizmeti ile kayıtlarınızı nerede saklayacağınızı seçebilirsiniz.

IMOU Life İzleme ve Yönetim Yazılımı

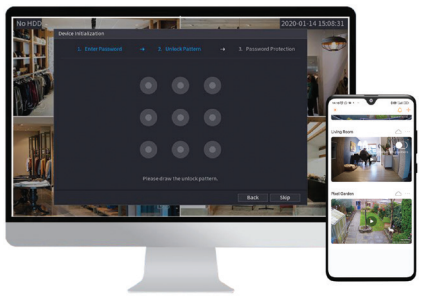

imou Life App

Imou Life yazılımı tüm Imou ürünlerini uygulama üzerinden izleme ve yönetme imkanı sağlar. Bu sayede sizin için değerli olan tüm anları yakalayabilir, kaydedebilir, koruyabilir ve paylaşabilirsiniz. Imou Life uygulaması, akıllı telefon ve bilgisayar üzerinden kullanımı destekler.

HIKVISION®

Güvenlik Çözümleri

Hikvision, güvenlik ürünleri ve çözümleri konusunda dünya lideri üreticilerden biridir. Kapsamlı ve son derece nitelikli bir Ar-Ge iş gücüne sahip olan Hikvision, güvenlik sektörünün yanı sıra akıllı ev teknolojisi, endüstriyel otomasyon ve otomotiv elektroniği sektörlerinde de faaliyet göstermektedir.

Kategoriler ve Öne Çıkanlar

Kameralar ve Kayıt Cihazları

Hikvision'ın geniş ürün ailesi, IP ve analog CCTV çözümlerinde her türlü ihtiyacı karşılamaktadır. AcuSense, Darkfighter, ColorVu gibi teknolojileri geliştiren Hikvision; yapay zeka, akıllı veri işleme, yüksek analiz becerileri gibi teknolojileri üstün kaliteli ürünleri ile buluşturmaktadır.

Proje Ürünleri

Hikvision, IoT'nin geleceğine öncülük eden en yeni makine algısı, yapay zeka ve büyük veri işleme teknolojilerini termal, anti korozyon ve patlamaya dayanklı kameralar gibi spesifik proje ürünlerinde buluşturur. Böylece kullanıcılara profesyonel yönetim yazılımlarıyla birlikte akıllı trafik ve çevre güvenliği gibi projelerde hizmet etmeyi hedeflemiştir.

Hırsız Alarm Sistemleri

Ev ve küçük-orta ölçekli iş yerleri için izinsiz girişleri korumak, su baskını veya yangın gibi durumlarda mobil uygulama üzerinden kullanıcıya ve haber alma merkezlerine bilgilendirme göndermeyi amaçlayan kablosuz alarm sistemleri.

İnterkom Sistemleri

Ev ve işyerlerinde giriş kontrolü için daha verimli ve uygun iki yönlü sesli ve görüntülü doğrulama sağlamak için kapsamlı ürün yelpazesi sunmaktadır. Görüntülü interkom sistemleri aynı zamanda CCTV ve alarm sistemleri ile de entegre olarak çalışabilmektedir.

Monitör Çözümleri

7/24 yüksek güvenlikli ve kararlılıkta çalışmaya elverişli endüstriyel LED panellere sahip monitörler farklı ebat seçenekleriyle kaliteli ve yüksek çözünürlüklü izleme deneyimi sunar.

Cat6 Kablolar

%99.95 bakır oranı ve 0,55 mm tel kesitiyle yüksek veri iletme kapasitesi sunan Hikvision CAT6 kablolar, gerilme ve ezilmeye dayanıklı yapıya sahiptir.

ZKTeco

Hibrit-Biyometrik, Güvenlik ve Geçiş Kontrol Sistemleri

1998'den beri faaliyet gösteren, globalde 1000 Ar-Ge uzmanı ve toplamda 3600 çalışanı ile ZKTeco, A&S Magazine tarafından "2020'nin En İyi 50 Küresel Güvenlik Şirketi" arasında seçilmiştir ve "Dünyanın İlk 14 Güvenlik Şirketi" arasında yer almaktadır. ZKTeco, Hibrit-Biyometrik Doğrulama teknolojisinde uzmanlaşmış, kurumsal biyometrik doğrulama teknolojisi alanında dünya lideri bir üreticidir. ZKTeco, kendi bünyesinde geliştirilen hibrid-biyometrik doğrulama teknolojisini Nesnelerin İnterneti(IoT) ile entegre ederek bu teknolojiyi akıllı ofis, akıllı banka, akıllı trafik ve akıllı güvenlik çözümleri olarak sunmaktadır.

Kategoriler ve Öne Çıkanlar

Zaman Kontrol Sistemleri (PDKS)

SpeedFace V5L[P], TRFace100t, UA760

Personel devam takibinin yapılabileceği yüksek hızlı Yüz, Parmak İzi, Avuç içi ve kart tanıma algoritmalarının kullanılabildiği Hibrit-Biyometrik bağımsız çalışan cihazlar.

Giriş (Access) Kontrol Sistemleri

F22, inBio Serisi, KR Serisi

Giriş Kontrol Sistemleri (Access Kontrol) tesislerde bulunan turnike ve kapı geçişlerini kontrollü hale getirmeye olanak sağlar. Bağımsız (Standalone) Cihazlar, Kontrol Panelleri ve Okuyucular olarak üç farklı segmentte ele alınır.

QR Kod Okuyucular

BR1200[PBE], QR500

Giriş güvenliğini QR Kod okuma özelliği ile sağlayabilen yeni nesil QR Kod okuyucular.

Green Label (Proje Ürünleri)

G2, inbio Pro

ZKTeco'nun gelişmiş proje ürünlerini simgeler. Grenn Label segmenti: Zaman Kontrol ve Erişim Kontrol cihazlarından oluşur.

Otopark Yönetim Sistemleri

U1000E, LPRS1000, PLock2

Uctan uca otopark çözümü sağlayabileceğiniz otopark yönetim sistemleri segmentinde; Plaka tanıma sistemleri, park bariyerleri, UHF okuyucular gibi tüm ürün gruplarına erişilebilir.

Yönetim Yazılımları

BioTime8.0 ve ZKBioAccess

Tamamen web tabanlı platforma sahip ve segment bazlı yazılımları; BioTime8.0 (Zaman Kontrol ve Maaş Hesap Yazılımı), BioAccess (Gelişmiş Erişim Kontrol Yazılımı), ZKBiosecurity ("all in one" tesis yönetim yazılımı) ihtiyaçlarınızın tümünü karşılar.

teknim®
Yangın ve Güvenlik Sistemleri

Hırsız Alarm Çözümleri

TEKNİM, 1993 yılında kurulan Bilgi Elektronik'in ürettiği hırsız alarm ve yangın alarm sistemleri markasıdır. Yüksek teknoloji ürünler olarak nitelendirilen TEKNİM ürünleri, Türkiye pazarındaki yangın alarm sistemleri ve hırsız alarm sistemleri arasında en çok tercih edilen sistemlerdendir.

TEKNİM, Türkiye'de ve ihraç edildiği ülkelerde yaklaşık 140.000'i aşkın çalışan sistem ile kullanıcılarının mal ve can güvenliğini başarı ile sağlamaktadır. Son yıllarda dünyada çok az firmanın üretebildiği EN 54 standartlarına sahip kablosuz yangın alarm sistemleri ile de dikkatleri üzerine çekmektedir.

TESAN, 2022 yılından itibaren TEKNİM markasının yangın ve hırsız alarm çözümleri Türkiye distribütörüdür.

Adresli Yangın Sistemleri

Teknim adresli paneller, Avrupa standartlarına uygun olarak tasarlanıp üretilen kullanıcı ve teknisyen dostu akıllı adresli yangın algılama panelidir. 1 ve 2 loop panelde her loopta 240 ve 4 loop panelde her loopta 127 cihaz desteği mevcuttur.

Kablosuz Yangın Sistemleri

Müze veya tarihi eserlerin korunduğu alanlar, cami, otel, fabrika ve tüm alanlarda Türk mühendisleri tarafından Avrupa Standartlarına uygun olarak tasarlanıp üretilen ve Teknim kablosuz yangın alarm sistemleri kullanılabilmektedir.

Konvansiyonel Yangın Sistemleri

4 ve 8 bölgeli ve her bölgeye en fazla 32 adete kadar Teknim konvansiyonel yangın dedektörleri ile yangın alarm butonu bağlanabilir. Metal gövdeli şık tasarımı, kolay kurulumu ve yüksek performansı ile profesyonellerin ilk tercihidir.

Kablolu Hırsız Alarm Sistemleri

Teknim Vap serisi hırsız alarm sistemleri küçük ve orta ölçekli işyerleri ve evlerin güvenlik ihtiyaçlarını, ileri seviye fonksiyonel özellikler ve ulaşılabilir maliyetler ile karşılar. Ayrıca Pars serisi hırsız alarm sistemleri ile sistemi uzaktan izleme imkanı sunar.

Mobil Uygulama

Teknim adresli yangın panellerinin mobil uygulama üzerinden uzaktan kontrolü ve izlenmesi için mükemmel bir çözüm sunar.
Yerleşik TCP-IP portu sayesinde Teknim adreslenebilir paneller herhangi bir ek ücret ödemeden internet bağlantısı ile buluta bağlanabilir.

Bulut Tabanlı İzleme ve Yapılandırma

Mosaic Web, internet tarayıcıları (Chrome, Safari, Mozilla, Opera) üzerinden çalışan, izleme ve programlamanın internet üzerinden yapılabilmesini sağlayan bulut tabanlı bir yazılımdır.

Ağ Çözümleri

Ruijie, 2000 yılından beri faaliyet gösteren ve ağ çözümlerinde uzmanlaşmış, lider bir üreticidir. Sürekli teknolojik yenilikler sağlayarak, telekom şirketleri, finansal hizmet sağlayıcıları, devlet kurumları ve eğitim kuruluşları için uçtan uca ağ çözümleri sunmaktadır. Reyee, Ruijie tarafından 2014 yılında kurulan ve switch, router, Wi-Fi ve ev ürünleri olarak 4 ana gruptan oluşan bir SMB markasıdır. Kolay kurulumu ve yönetimi ile ağı basitleştirerek, sistem entegratörlerinin iş yapmasını kolaylaştırmayı hedefler.

Kategoriler ve Öne Çıkanlar

Tak – Çalıştır Switchler

RG-ES105D, RG-ES108D

Tak-Çalıştır olarak kullanılabilen, 10/100base-t RJ45 portlu, çelik kasa ağ anahtarları

Web Yönetilebilir Switchler (CCTV)

RG-ES218GC-P

CCTV çözümleri için özel olarak tasarlanmış, bulut yönetilebilir, 16 adet Gigabit RJ45 portlu, 240W PoE kapasiteli, 2 adet Gigabit SFP portlu, kabin tipi, çelik kasa ağ anahtarı

Layer 2 Yönetilebilir Switchler

RG-NBS3100-24GT4SFP-P

L2 Bulut yönetilebilir, 24 adet Gigabit RJ45 portlu, 370W PoE kapasiteli, 4 adet Gigabit SFP portlu, kabin tipi, çelik kasa ağ anahtarı

Layer 2+ Yönetilebilir Switchler

RG-NBS5200-24SFP/8GT4XS

L2+ bulut yönetilebilir, 24 Adet Gigabit SFP portlu, 4 adet 10G SFP portlu, kabin tipi, çelik kasa ağ anahtarı

Access Pointler

RG-RAP2200(F), RG-EAP602

İç ve dış ortam, çift bantlı, dahili antenli access pointler

Routerlar

RG-EG105G, RG-EG210G-P

Bulut yönetilebilir, Gigabit RJ45 portlu, 200 eş zamanlı kullanıcıya kadar destekli routerlar

TOSHIBA

Disk Çözümleri

Toshiba yüksek teknoloji alanında dünyanın lider ve en yenilikçi şirketlerinden olup, bilgi ve iletişim sistemleri, dijital tüketici ürünleri, elektronik cihazlar ve bileşenleri, güç sistemleri, endüstriyel ve sosyal altyapı sistemleri ve ev aletlerine uzanan yelpazede gelişmiş elektronik ve elektrik ürünlerin üreticisidir. Türkiye'nin bağlı bulunduğu Avrupa ofisi Almanya Düsseldorf'ta bulunan Toshiba Electronics Europe GmbH, Veri Depolama Ürünleri Bölümü, sabit disk sürücülerinin satış ve pazarlama faaliyetlerinde bulunmaktadır. Türkiye'de de portatif harici diskler, masaüstü ve dizüstü bilgisayar dahili diskleri ile güvenlik, NAS ve endüstriyel enterprise dahili disklerin satış ve pazarlama faaliyetleri devam etmektedir.

Kategoriler ve Öne Çıkanlar

TOSHIBA

Güvenlik Diskleri

S300 Serisi

3,5" SATA S300 serisi diskler, 1-2-4-6-8-10 TB kapasiteler ile güvenlik çözümleri için üretilmiştir. 5,700 RPM (1 TB), 5,400 RPM (2,4 ve 6TB), 7,200 RPM (8 ve 10TB) değeri ile birlikte 7/24 çalışmaya uygun ve en iyi performans taleplerini karşılamak için tasarlanmıştır.

NAS Diskleri

N300 Serisi

3,5" SATA N300 serisi diskler, 4-6-8-10-12-14-16 TB kapasite seçenekleri ile NAS cihazları için üretilmiştir. 7,200 RPM hız ve 256/512 MB arabellek değeri ile 7/24 çalışma, yüksek güvenirlik ve gelişmiş gerçek zamanlı yüksek performans talepleri için en uygun çözümlerdir.

Enterprise Diskleri

MG Serisi

3,5" SATA MG serisi diskler, 6-8-10-12-14-16-18-20 TB kapasite seçenekleri ile yüksek performans gerektiren çözümler için üretilmiştir. 7,200 RPM hız ve 256/512 MB arabellek değeri ile yılda 550TB'ye kadar iş yükü ihtiyacını, 7/24 çalışma ve gerçek zamanlı yüksek performans ile kullanıcılarına sunmaktadır.

QNAP

Veri Depolama (NAS) Çözümleri

Qnap, 2004'ten beri faaliyet gösteren, globalde 600'den fazla Ar-Ge uzmanı ve toplamda 1300'den fazla çalışanı ile veri depolama teknolojisinde uzmanlaşmış, Taiwan merkezli bir üreticidir. Yenilikçi tasarımı, güvenilirliği ve ölçeklenebilirliği gibi özelliklerinin yanı sıra kurulum ve kullanım kolaylığı sağlayarak, yüksek performanslı çözümler sunmaktadır.

Kategoriler ve Öne Çıkanlar

Kişisel Veri Depolama Cihazları

TS-x33 Serisi (1-2-4 HDD)

4 Core 2.0 GHz İşlemci
4 GB'a Kadar DDR4 RAM Desteği
3,5" ve 2,5" Disk Desteği, Çalışırken Disk Değiştirme İmkanı
USB 2.0 ve USB 3.2 Gen1 Arayüzü
2,5GbE'a Kadar Ethernet Arayüzü

KOBİ Veri Depolama Cihazları

TS-x64 Serisi (2-4-6 HDD)

4 Core 2.9 GHz İşlemci
8 GB'a Kadar DDR4 RAM ve M.2 SSD Desteği
3,5" ve 2,5" Disk Desteği, Çalışırken Disk Değiştirme İmkanı
USB 2.0 ve USB 3.2 Gen2 Arayüzü
2,5GbE Ethernet ve HDMI 2.0 Arayüzü

Masaüstü Kurumsal Veri Depolama Cihazları

TS-hx88 Serisi (12-16 HDD)

6 Core 4.7 GHz İşlemci
128 GB'a Kadar DDR4 ECC RAM ve M.2 SSD Desteği
3,5" ve 2,5" Disk Desteği ve Çalışırken Disk Değiştirme İmkanı
USB 3.2 Gen2 ve HDMI 2.0 Arayüzü
2,5GbE ve 10GbE Ethernet Arayüzü

Kabinet Tipi Kurumsal Veri Depolama Cihazları

TS-hx77XU-RP Serisi (8-12-16-24 HDD)

8 Core 4.4 GHz İşlemci
128 GB'a Kadar DDR4 RAM Desteği
3,5" ve 2,5" Disk Desteği, Çalışırken Disk Değiştirme İmkanı
USB 3.2 Gen1 ve USB 3.2 Gen2 Arayüzü
Yedekli Güç Kaynağı ve 10G SFP Arayüzü

Yönetim ve Yazılım

Qfile – HBS – Snapshot

Ücretsiz Qfile uygulaması, verilerinize uzaktan erişim, yönetim ve paylaşım imkanı sunar.
Ücretsiz HBS uygulaması, lokal olarak veya uzaktan verilerinizi yedekleme, kurtarma ve senkronize etme olanağı sağlar.
Snapshot desteği, istem dışı silinebilecek verileri kolaylıkla geri getirebilmenizi imkanı sunar.

Aksesuarlar

Kart – Modül – Kablo – Kumanda

10/16/25/32 GbE SFP Modüller
1/2,5/5/10 GbE Ethernet Kartlar
10/25/40/100 GbE Fiber Kartlar
Wi-Fi 6 Kartlar ve Uzaktan Kumandalar
M.2 SSD Kartlar ve DAC Kablolar

SSD ve RAM Çözümleri

Dünyanın en büyük teknoloji şirketlerinden biri olan HP (Hewlett-Packard); dünyanın dört bir yanında yaşayan tüm insanlar, kuruluşlar ve topluluklar için her alanda hayatı iyileştiren teknolojiler geliştirmektedir. HP, olabilecek en fazla sayıda kişiye dokunmayı hedefleyerek işletme değerini artıran, sosyal fayda sağlayan ve müşterilerinin yaşam kalitesini yükselten teknoloji ve hizmetler geliştirmek için 1939'dan beri faaliyet göstermektedir.

Kategoriler ve Öne Çıkanlar

SSD Ürünleri
HP S650 2.5" SATA SSD

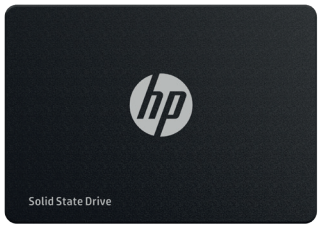

SATA III 6 GB/s arabirimi ile 560 MB/s'a kadar okuma hızı ve 490 MB/s'a varan yazma hızı performansı sağlamaktadır. Genel kullanıma yönelik masaüstü ve dizüstü bilgisayarlarla uyumludur.

RAM Ürünleri
HP S1 SODIMM DDR4

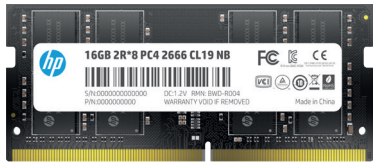

HP S1, Dizüstü bilgisayarlarınıza yeni bir hayat getirmek için tasarlanmıştır. değişken kapasite seçenekleri sunar ve cihazınızın performansını kolaylıkla artırır.RAM Kapasiteleri 8 GB'tan 16 GB'a kadar mevcuttur ve frekans aralığı 2666 MHz'den 3200 MHz'e kadardır.

SSD Ürünleri
HP P500 Portable SSD

USB 3.2 Gen 1 Type-C arabirimini kullanır. 420 MB/s'e kadar okuma ve 420 MB/s'ye kadar yazma ile yüksek performans sunmaktadır. Mac, Android cihazlar, oyun konsolları ve daha fazlası ile uyumludur.

RAM Ürünleri
HP V2 UDIMM DDR4

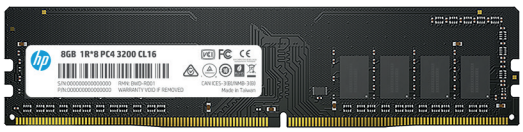

HP V2, Masaüstü bilgisayarlar için mükemmel uyumluluk, üstün kararlılık ve daha yüksek veri işleme kapasitesi sağlar. RAM Kapasiteleri 8 GB'tan 16 GB'a kadar mevcuttur ve frekans aralığı 2666 MHz'den 3200 MHz'e kadardır.

SSD Ürünleri
HP S700 & HP EX900

HP S700, SATA III 6 GB/sn arabirimiyle 500 GB'a kadar kapasite seçeneklerini 560 MB/s'ye varan okuma ve 510 MB/s'ye varan yazma hızı ile sağlamaktadır. HP EX900, PCIe Gen 3 x 4 arabirimi ve NVMe 1.3 sunarak 2150 MB/sn'ye varan okuma ve 1815 MB/sn'ye varan yazma hızlarına ulaşır.

RAM Ürünleri
HP V6 UDIMM DDR4 - Soğutuculu Gaming Serisi

HP V6 DDR4 tek tıklamayla güçlü hız aşırtma özelliğine sahip Intel XMP 2.0'ı destekler. XMP 2.0, BIOS'ta daha önceden ayarlanmış seçenekler üzerinden tek tık ile hız aşırtma sunmaktadır. RAM Kapasiteleri 8 GB'tan 16 GB'a kadar mevcuttur ve frekans aralığı 2666 MHz'den 3600 MHz'e kadardır.

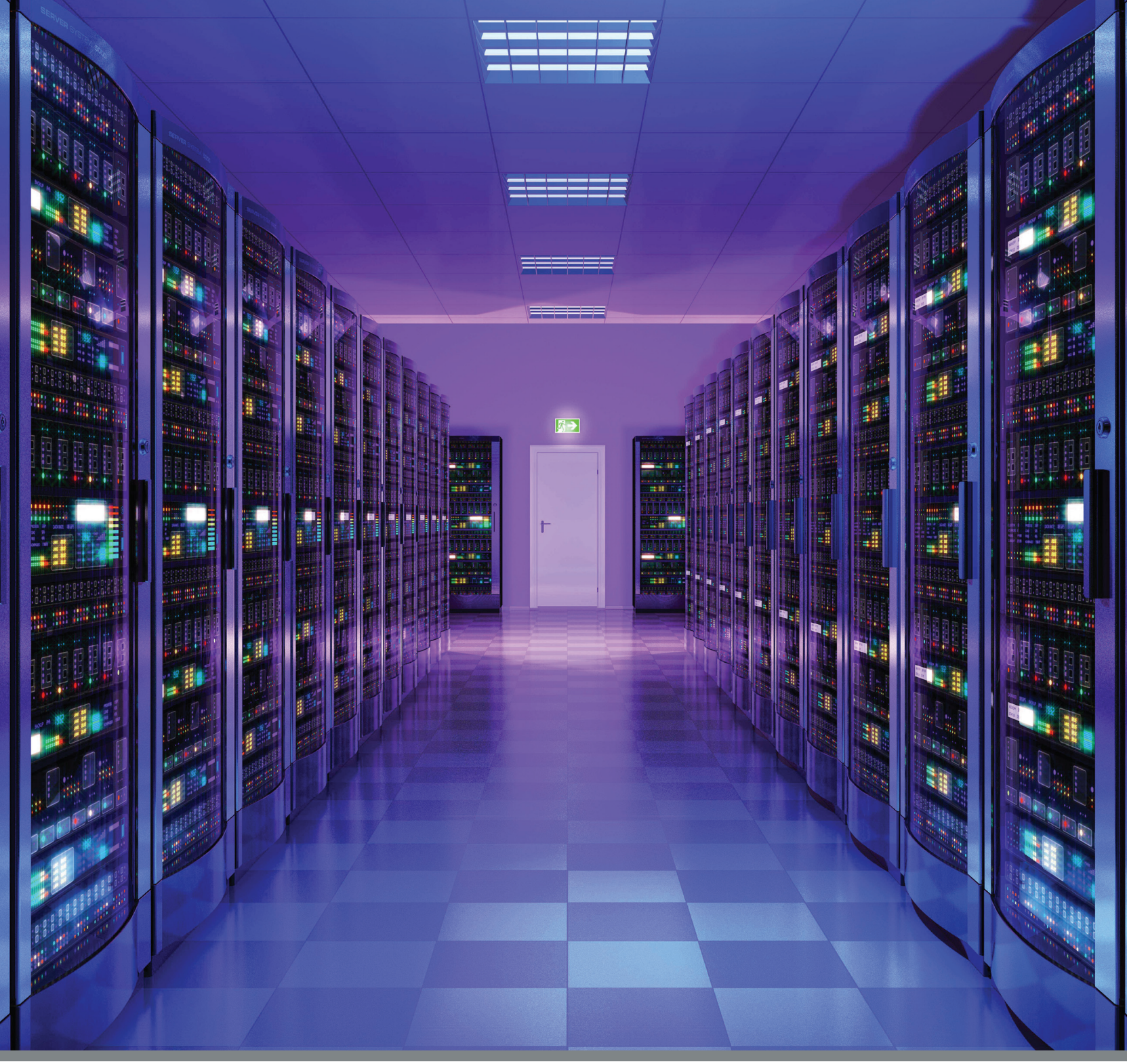

FORMRACK®

Rack Kabinet Çözümleri

Form Makina, 1997 yılında İstanbul'da kurulmuştur. Kaliteli üretim ve müşteri memnuniyeti prensiplerinden taviz vermeden çalışan firma, 2001 yılından itibaren FORMRACK markalı rack kabinetlerin ve kabinet aksesuarlarının üretimini sürdürmektedir. Bilgisayar destekli tasarım çalışmaları ile üretimlerinde son teknoloji makinelerini kullanan firma, standart üretimlerinin yanı sıra müşteri ihtiyaçlarına yönelik özel üretimler de gerçekleştirmektedir. Tecrübeli ve dinamik kadrosu ile FORMRACK ve ttec marka rack kabinet üreticisi olan firma; TSE,CE, ISO 9001:2015, ISO 14001:2015, OHSAS 18001:2007, ROSH belgesine sahiptir.

FORMRACK®

Duvar Tipi Kabinetler

Duvar Tipi

19" standardında her türlü cihaz bağlanabilir.
Kabin duvara monte edilebilme özelliği sağlar.
İstenildiğinde ayak veya tekerlek takılarak yer tipi olarakta kullanılabilir.
450mm ve 560mm derinliğinde 2 ayrı ölçü seçeneğine sahiptir.

Formline Serisi Kabinetler

Dikili Tip

Dikili tip kabinetlere 19" standardında her türlü cihaz bağlanabilir.
Yer tipi olarak ayaklı ve tekerlekli kullanım seçeneğine sahiptir.
600x600, 600x800, 800x800, 600x1000 ve 800x1000 ölçülerine sahip seçenekler mevcuttur.

Server Kabinetleri

Dikili Tip

Server Kabinleri 600x1000 ve 800x1000 ölçülerine sahiptir.
Server kabineti oluşturan temel parçalar, demonte sistemle üretilmiştir.
2'li 4'lü ve 6'lı fan modülü seçenekleri ile havalandırma işlemleri sağlanmaktadır.

Dış Ortam IP66 Mobese Kabinetleri

Direk Tipi

IP66 Yapısı ile toz ve su girişine karşı tam koruma.
Dış cidar 1.5mm DKP çelik sac.
İç cidar 1mm galvanizli sac (opsiyonel).
Paslanmaya karşı üstün etkili kataforez kaplamalı.

Dış Ortam IP66 Kabinetler

Duvar Tipi ve Bazalı Yer Tipi

600x450 ve 600x600mm olarak 2 farklı derinlik seçeneği.
IP66 yapısı ile toz ve su girişine karşı tam koruma.
Dış cidar 1.5mm DKP çelik sac.
İç cidar 1mm galvanizli sac (opsiyonel).

Data Center Kabinetleri

Sunuculara özel tasarlanmış server kabinet yapısına sahiptir.
Ön ve arka kapaklar maksimum havalandırmayı sağlayacak şekilde perforeli olarak dizayn edilmiştir. Soğuk hava koridoru tavan kapama uygulaması isteğe özel tasarlanmaktadır. Koridor giriş ve çıkış kapıları otomatik kayar kapı yapısına sahiptir. Kayar kapılar access control üniteleri ile uyumludur.

Ses ve Video Konferans Çözümleri

Jabra, 1869'dan beri faaliyet gösteren, Danimarka, Amerika, Hollanda ve Çin'de bulunan araştırma merkezlerinde 5500 çalışanı ile dünyanın ilk bluetooth kulaklığını üreten, eller-serbest iletişim çözümleri alanında dünyanın lider ve en hızlı büyüyen tedarikçilerinden Danimarkalı GN Audio'un markasıdır.

Kategoriler ve Öne Çıkanlar

Video Konferans Çözümleri
Panacast 50

180 ° Panaromik 4K video teknolojisi
13 megapiksel kamera
Beyaz tahta teknolojisi ile görüntü içerisinde hareketli alan belirleme
Akıllı zoom ve optimize edilmiş görüntü
Minimal kurulum gerektiren tak çalıştır özelliği

Video Konferans Çözümleri
Panacast

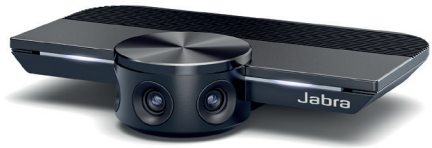

180 ° Panaromik 4K video teknolojisi
13 megapiksel kamera
Küçük toplantı odaları için ideal çözüm
Akıllı zoom ve optimize edilmiş görüntü
Minimal kurulum gerektiren tak çalıştır özelliği

Ses Konferans Çözümleri
Speak Serisi

Tüm PC ve UC platformlarıyla tak çalıştır uyumu
Yazılım tabanlı ve mobil telefonlar için Bluetooth teknolojisi,
USB kablo + Bluetooth dongle
2 adet Speak 750 ve 710 modellerinin birbirine bağlanarak
eşsiz konferans moduna geçiş özelliği
Her açıdan gelen sesi algılayan 360 derecelik mikrofon
Dijital ses işleme (DSP), HD ses kalitesi

UC Kulaklıklar
Evolve2 Serisi

Hem UC hem de Teams sertifikalı
Daha çok sayıda mikrofon ile, görüşmelerde çok daha az arka plan gürültüsü
Daha büyük hoparlörler. Daha iyi ses. Daha fazla güç.
Pasif gürültü önleme (Evolve2 65). Aktif gürültü önleme (Evolve2 75)
Her yönden gelebilecek müdahaleleri önleyen 360° meşgul ışığı

Kablolu Kulaklıklar
BIZ 2400 II Serisi

Mono/Duo seçenekleri
Konfor ve sektörün en iyi (Bız2400 II) gürültü engelleme özelliği
Ani şok gürültü koruması (PeakStop)
360' dönebilen esnek mikrofon kolu (BIZ 2300/2400 II)
Kevlar ile güçlendirilmiş kablo (BIZ2400 II)

Bluetooth Kulaklıklar
Evolve Serisi

Aktif gürültü önleyici mikrofonlu çift taraflı kablosuz kulaklık
30 metreye kadar eller serbest iletişim
Kullanıcı tarafından programlanabilir kulaklık üstü kumanda, meşgul ışığı
PeakStop™ teknolojisi ile işitme duyusu için üstün koruma
Dijital Ses İşleme (DSP)
Birleşik İletişim (UC) platformları için tak çalıştır özelliği

Fanvil

IP Telefonlar

Fanvil, Ses&Video-IoT cihazlarının önde gelen global sağlayıcısıdır. Pekin, Shenzhen ve Suzhou olmak üzere Çin'de üç Ar-Ge merkezi bulunmaktadır. Ses & Video-IoT ürünlerini geliştirmek için ağ tabanlı teknolojileri kullanan ve bu teknolojilerin uygulanmasında öncü olan Fanvil, birden fazla sektör için dijital dönüşümün hızlanmasında önemli rol oynamaktadır.

IP Telefonlar
X1S Serisi

2 SIP hattı
128 x 48 Dot-Matrix LCD ekran
EHS kablosuz kulaklık desteği
10/100 Ethernet portu
PoE desteği (X1SP)

IP Telefonlar
XU Serisi

20 SIP hattı, 60 DSS tuşu, LED ışıklı 5 satır tuşu,
HD ses, PoE entegre, EHS kablosuz kulaklık desteği
4.3 " 480x272 piksel renkli ekran, 2X2,4" 320x240 piksel renkli yan ekran
Dahili Bluetooth desteği, WiFi dongle üzerinden WiFi desteği
3CX, Avaya, Asterisk, Broadsoft, Metaswitch, Elastix vb.
platformlarla uyumlu

IP Telefonlar
X7 Serisi

7" kapasiteli renkli dokunmatik ekran (X7), 5" kapasiteli renkli ekran (X7C)
20 SIP hattı, 3 yollu konferans
60 adet (X7C), 127 adet (X7) programlanabilir DSS tuşu
Bluetooth ve EHS kablosuz kulaklık desteği
Video çağrıları almak için video codec bileşeni H.264 desteği

IP Telefonlar
X210 Serisi

20 SIP hattı, 3 katılımcılı konferans, Wi-Fi bağlantısı
(Wi-Fi dongle üzerinden)
Hoparlörde ve ahizede HD ses desteği, EHS kulaklık desteği,
4.3 " renkli ekran, DSS tuşları için 2 × 3,5 " yan renkli ekranlar
106 adede kadar DSS tuşu (42 üç renkli fiziksel tuş)
3CX, Avaya, Asterisk, Broadsoft, Metaswitch, Elastix vb.
platformlarla uyumlu

Android IP Telefonlar
F Serisi

7" TFT 1024x600 Dokunmatik renkli ekran
Çitf port 10/100/1000 Ethernet,
Android 9.0 , PoE desteği
HD ses: HD codec, HD ahize, HD hoparlör, HD video
Akıllı rehber ve DSS modulu (112 adet DSS)

IP Otel Telefonları
H Serisi

Siyah ve beyaz renk seçeneği 3,5" 480 × 320 renkli ekran, gösterge ışığı
1 SIP hattı, PoE desteği
Hızlı arama İşlevleri için 6 programlanabilir tuş
Çağrı tutma, yeniden arama, çağrı aktarma, yardım hattı, sesli posta vb.
3CX, Avaya, Asterisk, Broadsoft, Metaswitch, Elastix vb. platformlarla
uyumlu

Panasonic

Tüketici Ürünleri

Dünyanın öncü teknoloji üreticilerinden Panasonic, DECT telefon pazarında da ev ve ofis iletişim ihtiyaçlarına çözüm getirecek, yenilikçi ve geniş ürün yelpazesiyle; mükemmel ses kalitesi, enerji tasarrufu sağlayan ECO teknolojisi ve eşsiz ergonomik tasarımları ile her geçen gün pazar payını artırmaktadır. Aynı zamanda bireylerin hayatını daha kolay, daha verimli, daha eğlenceli ve güvenli hale getirmek için yaklaşık yüz yıldır çalışan Panasonic, tüm ihtiyaçlara uygun çözümler üretmeyi ve her eve girmeyi hedeflemekte; girdiği her evde hayatı iyileştirmektedir.

Dijital Telsiz Telefonlar
KX-TGB610

Kolay okunabilen ışıklandırılmış ekran, 50 isim ve numara hafızalı telefon rehberi, Arayanı gösterme (50 numara hafızalı), Erteleme fonksiyonlu çalar saat, Parmak izi bırakmayan yüzey, Darbelere karşı dayanıklılık, 18 saate kadar konuşma süresi, 200 saate kadar bekleme süresi, Tek tuşla çağrı engelleme

Dijital Telsiz Telefonlar
KX-TG1611

Kolay okunabilen ışıklandırılmış ekran, 50 isim ve numara hafızalı telefon rehberi, LCD'de 9 dil seçeneği, Parmak izi bırakmayan yüzey, Arayanı gösterme (50 numara hafızalı), Duvara monte edilebilir ana ünite, Ahizede çalar saat, 15 saate kadar konuşma süresi, 170 saate kadar bekleme süresi

Dijital Telsiz Telefonlar
KX-TG2511

Kolay okunabilen ışıklandırılmış ekran, 50 isim ve numara hafızalı telefon rehberi, LCD'de 14 dil seçeneği, Tek dokunuşla eco modu, Duvara monte edilebilir ana ünite, Ahizeden eller serbest konuşma, Üstün ses netliği, 18 saate kadar konuşma süresi, 170 saate kadar bekleme süresi

Dijital Telsiz Telefonlar
KX-TG6811

Beyaz ışıklandırılmış ekran, 120 isim ve numara paylaşımlı telefon rehberi, Güç kesintisinde çalışabilme özelliği, LCD'de 14 dil seçeneği, Üstün ses netliği, Gelişmiş alarm sistemi, Gece modu, 15 saate kadar konuşma süresi, 170 saate kadar bekleme süresi

aselsan NET

Lisanssız El Telsizleri (PMR)

AselsanNet, 2004 yılında kurulmuş bir şirket olup, 2013 yılı itibariyle sermayesinin %100'ü Türk Silahlı Kuvvetlerini Güçlendirme Vakfı kuruluşu olan ASELSAN AŞ'ye aittir. 2000 yılından itibaren ASELSAN tarafından üretilen, PMR lisanssız el tipi tüketici telsizleri, "ASELSAN-COBRA" markası ile ithal edilmekte ve satışa sunulmaktadır. Telsizler, CE sertifikalarına ve ilgili denizcilik direktiflerine uygunluk raporlarına sahiptir.

PMR El Telsizleri

A446

15 km'ye kadar görüşme mesafesi
UHF bandı, 16 ana kanal
1800mAh batarya
VOX eller serbest kullanım imkanı
Titreşim, el feneri

PMR El Telsizleri

A446T

12km'ye kadar görüşme mesafesi
Gürültü susturma
32 kanal hafızası
VOX eller serbest kullanım imkanı
Dual watch sayesinde iki kanalı izleyebilirsiniz

PMR El Telsizleri

A446C

12 km'ye kadar görüşme mesafesi
Profesyonel ön görünüm
1300mAh batarya
VOX eller serbest kullanım imkanı
Lisanssız PMR446 frekansında ücretsiz kullanım

VHF Deniz El Telsizleri

MR HH350

Hava koşullarına dayanıklı
1 metre derinlikte suda 30 dakika boyunca güvenle kalabilir
1000 mAh lion şarj edilebilir batarya
BURP özelliği sayesinde hoparlör üzerindeki suyu titreşim sayesinde kendisi tahliye etmektedir

VHF Deniz El Telsizleri

MR HH500

Hava koşullarına dayanıklı
1,3 ve 6W çıkış gücü
1 metre derinlikte suda 30 dakika boyunca güvenle kalabilir
1000 mAh lion şarj edilebilir batarya
Bluetooth ile telefon görüşmelerinizi telsizden yapın

Sabit VHF Deniz Telsizleri

MR F 57 B & S

IPX8/JIS8 standardında su geçirmez
1-25W çıkış gücü
Hafızadaki kanalları tarama
DSC MMSI ID gösterme
16 ve 9 kanallarına hızlı ulaşım

motorola

Lisanssız El Telsizleri (PMR)

1928'den beri Motorola, kamu güvenliği ve ticari müşterilerin daha güvenli şehirler ve gelişen topluluklar inşa etmesine yardımcı olan yenilikçi iletişim çözümleri ve hizmetleri yaratarak iletişimde devrim yaratan bir şirkettir. Motorola, 100 ülkede 10.000'den fazla müşteriye hizmet sağlamaktadır.

PMR El Telsizleri

TLKR-T40

8 kanal
4km'ye kadar görüşme aralığı (arazi ve koşullara tabi)
Otomatik susturucu
Kanal monitörü

PMR El Telsizleri

TLKR-T41

8 kanal
4km'ye kadar görüşme aralığı (arazi ve koşullara tabi)
Tarama ve izleme
Otomatik susturucu

PMR El Telsizleri

TLKR-T60

8km'ye kadar görüşme aralığı (arazi ve koşullara tabi)
8 kanal + 121 kod
VOX (konuşmaya başladığınızda sesiniz algılanır ve otomatik olarak telsiziniz iletmeye başlar)

PMR El Telsizleri

TLKR-T61

8km'ye kadar görüşme aralığı (arazi ve koşullara tabi)
PMR446 radyolar - lisans ücretsiz
8 kanal + 121 kod
VOX (konuşmaya başladığınızda sesiniz algılanır ve otomatik olarak telsiziniz iletmeye başlar)

PMR El Telsizleri

TLKR-T80

10 km'ye kadar görüşme aralığı (arazi ve koşullara tabi)
8 kanal + 121 kod
Su geçirmez IPX2
VOX (konuşmaya başladığınızda sesiniz algılanır ve otomatik olarak telsiziniz iletmeye başlar)

PMR El Telsizleri

TLKR-T80 Extreme Quad Pack

10 km'ye kadar görüşme aralığı (arazi ve koşullara tabi)
8 Kanal + 121 Kod
Grup arama
VOX (Konuşmaya başladığınızda sesiniz algılanır ve otomatik olarak telsiziniz iletmeye başlar)

Mobil Aksesuarlar

ttec

Tüketici Elektroniği

1995 yılında İstanbul'da doğan ttec; günümüzde tasarım ve fonksiyonelliğin birleştiği geniş ve yenilikçi ürün yelpazesini üstün hizmet kalitesi ve ulaşılabilir fiyatlar ile sunmayı misyon edinmiş Türkiye'nin lider* ve global teknoloji markasıdır. Türkiye başta olmak üzere 20+ ülkede 22.000+ satış noktasında bugüne kadar 100 milyonu aşan ttec markalı ürün tüketici ile buluşmuştur. ttec, kurulduğu 1983 yılından bu yana müşteri odaklı ve yenilikçi vizyonuyla Türkiye'nin katma değerli teknoloji distribütörü TESAN İletişim AŞ'nin markasıdır.

**Global bağımsız araştırma şirketi KANTAR TNS'in Ocak 2019 tarihli Türkiye genelinde yaptığı araştırmaya göre ttec, mobil aksesuar kategorisinde Türkiye'nin en çok tercih ve tavsiye edilen markası seçilmiştir.*

Akıllı Robot Süpürgeler

Robi ProMaster+

LaserIQ akıllı lazer haritalama, SmartSense akıllı yüzey algılama gibi gelişmiş teknolojilere sahip, AutoClean otomatik toz boşaltma ve şarj sistemli akıllı robot süpürgeler ile zahmetsiz ve kusursuz temizlik.

Akıllı Kedi / Köpek Besleyiciler

Foodi Pro

Besleme için zamanlama oluşturma ve porsiyon seçenekleri ile özelleştirilmiş bir program sunan akıllı hayvan besleyiciler ile evcil hayvanınızın sağlıklı beslenmesini sağlarken ultra yüksek çözünürlüklü kamerası ile siz evde yokken bile minik dostunuzu takip edebilirsiniz.

Akıllı Kameralar

Wizi Pro W

Ev, ofis, bahçe vb iç/dış alanlarınızı Full HD ultra yüksek çözünürlüklü, yapay zeka ile geliştirilmiş hareket algılama teknolojileri ile Wi-Fi üzerinden uzaktan kolaylıkla takip edebilirsiniz.

Akıllı Tartılar

Sensi

Gelişmiş BIA çip ve G sensöre sahip akıllı tartılar ile yapılan ekstra hassas 13 temel vücut ölçümünü ve detaylı vücut analizlerini kullanıcı dostu ttec IQ uygulaması üzerinden 10 farklı profile kadar kolaylıkla takip edebilirsiniz.

Kablosuz Şarj Aletleri

AirCharger Trio M

iPhone, Apple Watch ve AirPods'u aynı anda şarj etmek için özel olarak tasarlanan MagSafe uyumlu kablosuz şarj aletleri ile kablo karmaşası olmadan hızlı ve güvenli şarj.

Kablosuz Taşınabilir Şarj Aletleri

ReCharger Pro M

Şarj kavramını yeni bir seviyeye taşıyan, MagSafe uyumlu, Led pil göstergeli kablosuz şarj aletleri ile kablo karmaşası olmadan hızlı ve güvenli şarj.

ttec

Tüketici Elektroniği

1995 yılında İstanbul'da doğan ttec; günümüzde tasarım ve fonksiyonelliğin birleştiği geniş ve yenilikçi ürün yelpazesini üstün hizmet kalitesi ve ulaşılabilir fiyatlar ile sunmayı misyon edinmiş Türkiye'nin lider* ve global teknoloji markasıdır. Türkiye başta olmak üzere 20+ ülkede 22.000+ satış noktasında bugüne kadar 100 milyonu aşan ttec markalı ürün tüketici ile buluşmuştur. ttec, kurulduğu 1983 yılından bu yana müşteri odaklı ve yenilikçi vizyonuyla Türkiye'nin katma değerli teknoloji distribütörü TESAN İletişim AŞ'nin markasıdır.

**Global bağımsız araştırma şirketi KANTAR TNS'in Ocak 2019 tarihli Türkiye genelinde yaptığı araştırmaya göre ttec, mobil aksesuar kategorisinde Türkiye'nin en çok tercih ve tavsiye edilen markası seçilmiştir.*

TWS Bluetooth Kulaklıklar

AirBeat Pro

Kablosuz kulaklıklar ANC/ENC teknolojileriyle üst düzey ses kalitesi, ekstra uzun pil ömürleri ile gerçek kablosuz müzik, video ve oyun deneyimi, mükemmel aramalar için tasarlandı.

Kablosuz Hoparlörler

Dynamite Quattro

40W ultra güçlü, derin bas ve berrak ses sunan kablosuz Bluetooth hoparlörler suya ve toza dayanıklı tasarımları, ekstra uzun pil ömürleri ile her yerde sizinle.

Kablosuz Bluetooth Kulaklıklar

SoundMax 2

Gelişmiş kablosuz ses deneyimi ve aramalar için tasarlanan kablosuz Bluetooth kulaklıklar, uzun pil ömürleri ve hafif tasarımları ile gün boyu rahat kullanım sağlar.

Kablolu Kulaklıklar

SoundBuddy

Mavi ve pembe renkleri ile çocukların ilgisini çekmeyi başaran çocuk kulaklıkları ultra hafif, esnek tasarımları ile rahat kullanım, boyama kartları ile eğlenceli bir deneyim sunar.

Data Kabloları

AlumiCable

65W'a kadar hızlı şarjı destekleyen, yıpranma ve kopmaya karşı ekstra dayanıklı örgülü, uzun şarj kabloları daha konforlu ve uzun ömürlü kullanım sağlar.

Seyahat Şarj Aletleri

SmartCharger Duo Pro GaN

Gelişmiş GaN teknolojisi ile yüksek güçlü ve verimli şarj deneyimi sunan, PD/QC/PPS teknolojilerini destekleyen tüm mobil cihazlarla uyumlu hızlı ve güvenli şarj.

mojue by ttec

Mobil Aksesuarlar

2018 yılında İstanbul'da doğan mojue, uygun fiyat ve fonksiyonelliği birleştiren kaliteli mobil aksesuarları üstün hizmet anlayışı ile müşterilerine sunmayı misyon edinmiştir.
mojue, kurulduğu 1983 yılından bu yana müşteri odaklı ve yenilikçi vizyonuyla Türkiye'nin katma değerli teknoloji distribütörü TESAN İletişim AŞ'nin markasıdır.

Akıllı Priz
SP01

Wi-Fi üzerinden elektrikli cihazları uzaktan açıp kapatma, elektrik tüketimi takibi, zamanlama oluşturma gibi özellikleriyle kişiye özel kullanım sunan akım korumalı akıllı priz hayatınızı kolaylaştırmak için tasarlandı.

TWS Bluetooth Kulaklıklar
TW05

Kablosuz kulaklıklar ANC teknolojisiyle üst düzey ses kalitesi sunarken, ekstra uzun pil ömürleri ile gerçek kablosuz müzik, video ve oyun deneyimi için tasarlandı.

Kablosuz Taşınabilir Şarj Aletleri
PB 10

Tüm mobil cihazlarla uyumlu, PD/QC teknolojilerini destekleyen Led pil göstergeli taşınabilir şarj aletleri ile cihazlarınızı hızlı ve güvenli şarj edebilirsiniz.

Seyahat Şarj Aletleri
MS12

PD/QC/PPS teknolojilerini destekleyen, yüksek çıkış gücü ve kompakt tasarımın bir arada sunulduğu, güvenli şarj için devre korumasına sahip seyahat şarj aletleri ile güç sizinle.

Araç İçi Telefon Tutucular
CH03

MagSafe uyumlu, güçlü tutuş için güçlendirilmiş mıknatıslarla tasarlanan araç içi telefon tutucular hem güvenle araç kullanılmasına hem de rahatça telefonunun çıkarılıp takılmasına imkan tanıyor.

Şarj/Data Kabloları
Lightning / USB-C / Micro USB

Farklı renk seçenekleri ile kullanıcıların zevklerine hitap eden şarj kabloları, özgün ve farklı tarzını aksesuarlarına da yansıtmak isteyenler için birebir.

taks by ttec

Mobil Aksesuarlar

2018 yılında İstanbul'da doğan taks, uygun fiyat ve fonksiyonelliği birleştiren kaliteli mobil aksesuarları üstün hizmet anlayışı ile müşterilerine sunmayı misyon edinmiştir.
taks, kurulduğu 1983 yılından bu yana müşteri odaklı ve yenilikçi vizyonuyla Türkiye'nin katma değerli teknoloji distribütörü TESAN İletişim AŞ'nin markasıdır.

TWS Bluetooth Kulaklıklar
T70

Kablosuz Bluetooth kulaklıklar etkileyici ses deneyimi ve hafif yapısıyla gün boyu rahat kullanım için tasarlandı.

Kablosuz Hoparlörler
KH01

Müzik dinlerken kaliteden ödün vermeyenler için özel olarak geliştirilen taşınabilir Bluetooth hoparlörler ile her yerde müzik sizinle.

Kablosuz Taşınabilir Şarj Aletleri
PB02

Taşınabilir şarj aleti ile hem akıllı telefonunuzu hem de diğer cihazlarınızı mükemmel hız ve performansla şarj edebilirsiniz.

Seyahat Şarj Aletleri
TS01

Yüksek çıkış gücü ve kompakt tasarımın bir arada sunulduğu, güvenli şarj için devre korumasına sahip seyahat şarj aletleri ile güç sizinle.

Şarj/Data Kabloları
Lightning / USB-C / Micro USB

Farklı renk seçenekleri ile kullanıcıların zevklerine hitap eden şarj kabloları, özgün ve farklı tarzını aksesuarlarına da yansıtmak isteyenler için birebir.

Ekran Koruyucular
ClassicGlass

Güçlendirilmiş dayanıklı cam ve gelişmiş görüntü kalitesini sadece 0.33 mm incelik ile sağlayan ekran koruyucular ile ekranınız darbelere karşı daha dayanıklı.

TESAN

Çobançeşme Mah. Bilge 1 Sk. No. 17 Bahçelievler - İstanbul T. 0212 454 60 00 | F. 0212 454 60 02 - www.tesan.com.tr

TESAN İletişim AŞ. istediği zaman ve önceden herhangi bir bildirime gerek olmaksızın katalogda yer alan ürünleri, teknik özellikleri, görselleri ve fiyatları değiştirme hakkını saklı tutar. Katalogda yer alan ürün özellikleri yardımcı öğeler olup, tipografik yazım hatalarından TESAN İletişim AŞ. sorumlu değildir.